



INSTITUTO DE PREVIDÊNCIA DOS SERVIDORES PÚBLICOS MUNICIPAIS DE PELOTAS

RELATÓRIO MENSAL INVESTIMENTOS

Março foi marcado pela continuidade do otimismo no mercado americano. Apesar dos dados mais fortes de PIB, atividade e inflação, o FED mantém o discurso de corte de juros nos EUA em 2024, mas tem adotado um tom de moderação. Já no Brasil, o mês foi de mais aberturas nas curvas de juros, por conta das preocupações com o cenário fiscal e inflação de curto prazo, o que pode reduzir a velocidade dos cortes de juros por aqui.

O primeiro trimestre de 2024 foi caracterizado por uma piora no panorama da desinflação. Reajustes salariais em leve aceleração, num contexto de surpresas na inflação de serviços. Como resultado dessa piora de panorama, temos destacado que houve uma gradual mudança de assimetria em torno da taxa Selic.

No mês de março o Prevpel alcançou um Patrimônio Líquido de R\$ 564.760.142,38

Plano Previdenciário R\$ 561.835.276,83

Plano Financeiro R\$ 671.193,07

Taxa Administração R\$ 2.253.672,48

Os rendimentos obtidos no mês de março, no total de R\$ 3.666.198,27, rentabilidade atingida de 0,65%, sendo que a acumulada ficou 1,98% portanto meta não atingida (IPCA + 5,10%= 2,68%).

Assim, para abril vamos tentar minimizar os riscos e maximizar os ganhos. Logo continuamos com aportes em Renda Fixa e CDI, diante da volatilidade do mercado financeiro.

Pelotas, 29 de abril de 2024

MARIA GENESSI

GARCIA:450218990

15

Assinado de forma digital por
MARIA GENESSI
GARCIA:45021899015
Dados: 2024.04.29 13:01:39
-03'00'



INSTITUTO DE PREVIDÊNCIA DOS SERVIDORES PÚBLICOS MUNICIPAIS DE PELOTAS - PREVPEL

Composição da Carteira		mar/24	
	R\$	%	Rentabilidade mês
PLANO PREVIDENCIÁRIO			
BANRISUL FOCO IRF-M 1 FI RENDA FIXA	R\$ 26.741.355,07	4,73%	R\$ 213.814,12
BANRISUL FOCO IDKA IPCA 2A FI RENDA FIXA	R\$ 14.776.620,52	2,62%	R\$ 121.911,02
BANRISUL FOCO IMA G FI RENDA FIXA LP	R\$ 23.305.600,34	4,13%	R\$ 116.473,60
BANRISUL FOCO IRF-M FI RENDA FIXA LP	R\$ 17.244.675,42	3,05%	R\$ 80.254,05
BANRISUL RPPS II FI RENDA FIXA	R\$ 14.470.722,16	2,56%	R\$ 88.478,17
BANRISUL FOCO IMA-B FI RENDA FIXA LP	R\$ 12.300.677,85	2,18%	R\$ 1.967,54
BANRISUL ABSOLUTO FI RENDA FIXA LP	R\$ 57.260.799,74	10,14%	R\$ 485.043,49
BANRISUL RPPS FI RENDA FIXA	R\$ 34.748.158,27	6,15%	R\$ 315.359,17
BB IPCA III FI RENDA FIXA PREVIDENCIÁRIO CRÉDITO PRIVADO	R\$ 13.578.626,67	2,40%	R\$ 103.763,86
BB TÍTULOS PÚBLICOS IPCA VI FI RENDA FIXA PREVIDENCIÁRIO	R\$ 4.132.963,54	0,73%	R\$ 37.277,11
BB TÍTULOS PÚBLICOS IPCA III FI RENDA FIXA PREVIDENCIÁRIO	R\$ 870.479,49	0,15%	R\$ 7.852,33
BB IMA-B TÍTULOS PÚBLICOS FI RENDA FIXA PREVIDENCIÁRIO	R\$ 28.383.875,57	5,03%	R\$ 16.910,24
BB ALOCAÇÃO ATIVA RETORNO TOTAL FIC RENDA FIXA PREVIDENCIÁRIO	R\$ 21.849.176,13	3,87%	R\$ 166.227,39
BB TÍTULOS PÚBLICOS VÉRTICE 2032 FI RENDA FIXA PREVIDENCIÁRIO	R\$ 5.032.057,21	0,89%	R\$ 9.338,06
BB TÍTULOS PÚBLICOS VÉRTICE 2024 FI RENDA FIXA PREVIDENCIÁRIO	R\$ 5.150.899,26	0,91%	R\$ 47.235,20
BB TÍTULOS PÚBLICOS XXI FI RENDA FIXA PREVIDENCIÁRIO	R\$ 23.668.030,94	4,19%	R\$ 215.170,00
BB TÍTULOS PÚBLICOS VÉRTICE 2027 FI RENDA FIXA PREVIDENCIÁRIO	R\$ 27.661.860,47	4,90%	R\$ 169.064,21
BB TÍTULOS PÚBLICOS X FI RENDA FIXA PREVIDENCIÁRIO	R\$ 808.318,28	0,14%	R\$ 7.318,23
BB INSTITUCIONAL FI RENDA FIXA	R\$ 6.127.925,37	1,09%	R\$ 27.925,37
BB PERFIL FIC RENDA FIXA REFERENCIADO DI PREVIDENCIÁRIO LP	R\$ 14.531.938,17	2,57%	R\$ 142.082,06
BB IMA-B 5 FIC RENDA FIXA PREVIDENCIÁRIO LP	R\$ 31.132.591,86	5,51%	R\$ 232.215,95
BRADESCO INSTITUCIONAL IMA-B TÍTULOS PÚBLICOS FIC RENDA FIXA	R\$ 5.826.482,14	1,03%	R\$ 3.060,02
BRADESCO PREMIUM FI RENDA FIXA REFERENCIADO DI	R\$ 9.081.659,89	1,61%	R\$ 75.562,56
PLURAL DIVIDENDOS FI AÇÕES	R\$ 1.518.900,53	0,27%	R\$ 20.906,35
SANTANDER TÍTULOS PÚBLICOS PREMIUM FIC RENDA FIXA REFERENCIADO DI	R\$ 1.517.143,81	0,27%	R\$ 12.406,76
LP IPCA SANTANDER (22/08/2024)	R\$ 592.520,58	0,10%	R\$ 7.867,75
LP IPCA SANTANDER (19/11/2024)	R\$ 587.207,28	0,10%	R\$ 7.633,02
ITAU IMA-B ATIVO FIC RENDA FIXA	R\$ 2.544.117,09	0,45%	R\$ 88,76
ITAU INSTITUCIONAL GLOBAL DINÂMICO FIC RENDA FIXA LP	R\$ 5.220.485,41	0,92%	R\$ 32.929,77
ITAU INSTITUCIONAL OPTIMUS FIC RENDA FIXA LP	R\$ 5.610.838,76	0,99%	R\$ 52.740,06
SICREDI IMA-B 5 FIC RENDA FIXA REFERENCIADO LP	R\$ 3.480.644,18	0,62%	R\$ 26.186,28
SICREDI INSTITUCIONAL IRF-M FI RENDA FIXA LP	R\$ 26.334.781,68	4,66%	R\$ 120.943,17
SICREDI LIQUIDEZ EMPRESARIAL FI RENDA FIXA	R\$ 23.763.343,56	4,21%	R\$ 197.996,32
CAIXA BRASIL IMA-B TÍTULOS PÚBLICOS FI RENDA FIXA LP	R\$ 9.393.881,38	1,66%	R\$ 5.316,31
CAIXA BRASIL IDKA IPCA 2A TÍTULOS PÚBLICOS FI RENDA FIXA LP	R\$ 6.264.003,25	1,11%	R\$ 55.752,96
CAIXA BRASIL IDKA PRÉ 2A FIC RENDA FIXA LP	R\$ 17.111.428,28	3,03%	R\$ 80.183,33
CAIXA BRASIL MATRIZ FI RENDA FIXA	R\$ 1.040.033,31	0,18%	R\$ 8.754,27
CAIXA BRASIL 2032 X TÍTULOS PÚBLICOS FI RENDA FIXA	R\$ 5.046.973,45	0,89%	R\$ 9.057,58
CAIXA BRASIL GESTÃO ESTRATÉGICA FIC RENDA FIXA	R\$ 4.658.192,54	0,82%	R\$ 26.761,43
CAIXA RS TÍTULOS PÚBLICOS FI RENDA FIXA LP	R\$ 6.566.866,36	1,16%	R\$ 51.811,45
CAIXA CAPITAL PROTEGIDO BOLSA DE VALORES V FIC MULTIMERCADO LP	R\$ 1.242.214,16	0,22%	R\$ 7.475,37
CAIXA BRASIL IMA-B 5 TÍTULOS PÚBLICOS FI RENDA FIXA LP	R\$ 24.324.112,74	4,31%	R\$ 181.171,30
CAIXA BRASIL 2024 I TÍTULOS PÚBLICOS FI RENDA FIXA	R\$ 5.598.814,26	0,99%	R\$ 50.788,32
CAIXA BRASIL 2024.III TÍTULOS PÚBLICOS FI RENDA FIXA	R\$ 10.733.279,86	1,90%	R\$ 97.306,21
TOTAL PLANO PREVIDENCIÁRIO	R\$ 561.835.276,83	99%	R\$ 3.645.372,80
PLANO FINANCEIRO			
BANRISUL FOCO IMA G FI RENDA FIXA LP	R\$ 671.193,07	0,12%	R\$ 3.409,19
TOTAL PLANO FINANCEIRO	R\$ 671.193,07	0,12%	R\$ 3.409,19
TAXA ADMINISTRATIVA			
BANRISUL SOBERANO FI RENDA FIXA SIMPLES LP	R\$ 2.253.672,48	0,40%	R\$ 17.416,28
TOTAL TAXA ADMINISTRATIVA	R\$ 2.253.672,48	0,40%	R\$ 17.416,28
	R\$ 564.760.142,38	100%	R\$ 3.666.198,27

MOVIMENTAÇÃO DO MÊS:

Fundo de Investimento	CNPJ	Data	Valor
BANRISUL ABSOLUTO FI RENDA FIXA LP	21.743.480/0001-50	06/03/2024	-R\$ 2.100.000,00
BANRISUL SOBERANO FI RENDA FIXA SIMPLES LP	11.311.874/0001-86	06/03/2024	R\$ 170.000,00
BB INSTITUCIONAL FI RENDA FIXA	02.296.928/0001-90	13/03/2024	R\$ 5.000.000,00
BB PERFIL FIC REND FIXA REFERENCIADO DI PREVIDENCIÁRIO	13.077.418/0001-49	13/03/2024	-R\$ 5.000.000,00
BANRISUL FOCO IMA G FI RENDA FIXA LP	04.828.795/0001-81	20/03/2024	R\$ 500.000,00
BANRISUL FOCO IRF-M FI RENDA FIXA	04.828.795/0001-81	20/03/2024	R\$ 610.000,00
BANRISUL SOBERANO FI RENDA FIXA SIMPLES LP	11.311.874/0001-86	20/03/2024	R\$ 100.000,00
BB INSTITUCIONAL FI RENDA FIXA	02.296.928/0001-90	20/03/2024	R\$ 1.100.000,00
BRADESCO PREMIUM FI RENDA FIXA REFERENCIADO DI	03.399.411/0001-90	20/03/2024	R\$ 1.000.000,00
CAIXA BRASIL IDKA PRÉ 2A FIC RENDA FIXA LP	45.163.710/0001-70	20/03/2024	R\$ 1.000.000,00
SICREDI INSTITUCIONAL IRF-M FI RENDA FIXA LP	13.081.159/0001-20	20/03/2024	R\$ 500.000,00
PLURAL DIVIDENDOS FI AÇÕES	11.898.280/0001-13	22/03/2024	R\$ 500.000,00
BANRISUL SOBERANO FI RENDA FIXA SIMPLES LP	11.311.874/0001-86	28/03/2024	-R\$ 10.000,00
Total Aplicações			R\$ 10.919.051,86
Total Resgates			R\$ 7.148.000,00

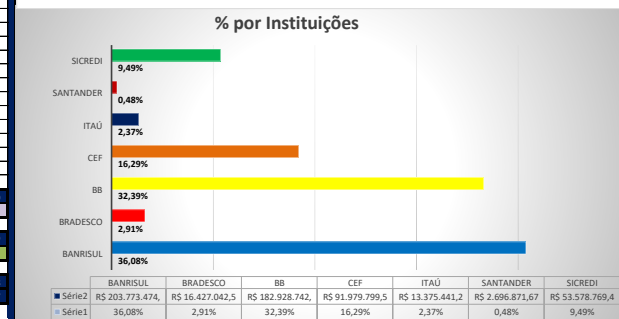
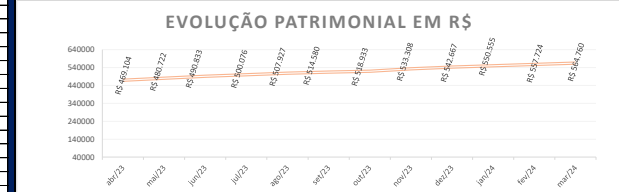
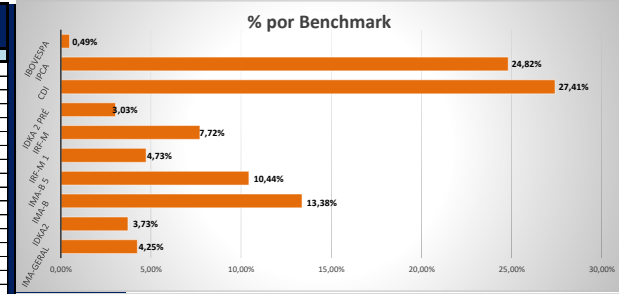

2024	Rendimento do mês (R\$)	Rendimentos do mês (%)	Rentabilidade Acumulada (%)	Meta Atuarial Acumulada IPCA +5,10%
Janeiro	R\$ 3.642.655,07	0,67%	0,67%	0,84%
Fevereiro	R\$ 3.610.198,52	0,65%	1,32%	2,10%
Março	R\$ 3.666.198,27	0,65%	1,98%	2,68%
Abril				
Mai				
Junho				
Julho				
Agosto				
Setembro				
Outubro				
Novembro				
Dezembro				
TOTAL	R\$ 10.919.051,86			